

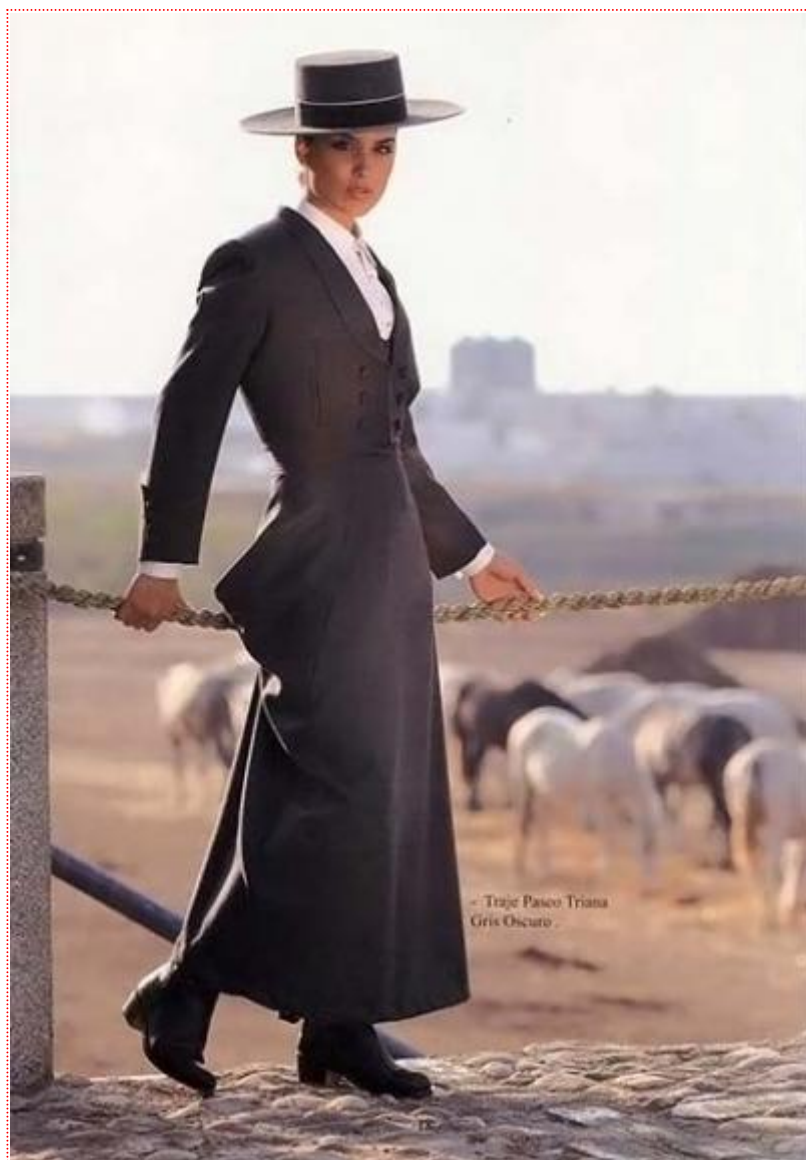

### ● Traje de Paseo Triana Gris Oscuro



**300.00 €**

323.16 USD

- **Talla Chaqueta:** 42 - 44 - 46 - 48 - 50 - 52
- **Talla Falda:** 32 - 34 - 36 - 38 - 40 - 42 - 44 - 46

#### **El traje de paseo Triana gris oscuro consta:**

- Chaqueta paseo gris oscuro.
- Falda amazona gris oscuro.

El traje corto de amazona es una derivación del traje corto masculino. Debe vestir traje corto ya sea con guayabera o chaquetilla y la tradicional calzona.

El traje corto o campero, es una muestra indiscutible de la vestimenta propia de las ferias, romerías, faenas camperas, tentaderos o concursos hípicas de doma vaquera.

#### **MEDIDAS**

##### **Chaqueta Sra.**



T - 42

Pecho:84 cm.

Cintura:68 cm.

T - 44

Pecho:88 cm.

Cintura:72 cm.

T - 46

Pecho:92 cm.

Cintura:76 cm.

T - 48

Pecho:96 cm.

Cintura:80 cm.

T - 50

Pecho:100 cm.

Cintura:84 cm.

T - 52

Pecho: 104 cm.

Cintura: 88 cm.

## **Falda Amazona**

T - 32

Cintura: 64 cm.

Largo: 96 cm.

T - 34

Cintura: 68 cm.

Largo: 98 cm.

T - 36

Cintura: 72 cm.

Largo: 99 cm.

T - 38

Cintura: 76 cm.

Largo: 99 cm.

T - 40

Cintura: 80 cm.

Largo: 99 cm.

T - 42

Cintura: 84 cm.

Largo: 99 cm.

T - 44

Cintura: 88 cm.

Largo: 99 cm.

T - 46

Cintura: 92 cm.

Largo: 99 cm.